Ficha Técnica

LAMINA TERMOLAMINADO PATENTE 110X140 MM 05/125 MIC 100 U ATLANTIK





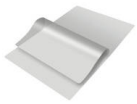

Código: **04011051**

Marca: **ATLANTIK**

Familia: **Termolaminados**

Grupo: **Termolaminado Patente**

Medidas producto envasado	
Longitud:	2.2 cm
Ancho:	11.3 cm
Alto:	14.2 cm
Peso Neto:	465 gr

Para ver más imágenes del producto y su ficha técnica haga clic aquí.

Este producto cuenta con la(s) siguiente(s) característica(s):

Producto fabricado en China.

No apto para niños menores de 3 años por posibles riesgos de seguridad.

TERMOLAMINADO PATENTE 110X140mm 05/125mc 100un ATLANTIK
- Marca: Atlantik

Ficha Técnica

- Producto: Termolaminado
- Modelo: Patente / 110X140mm / 05/125mc
- Formato: Caja de cartón
- Cantidad: 100 láminas
- Dimensiones: 110X140mm
- Espesor: 05/125mc
- Fabricación: China

Características

- Lámina, pouche o film para termolaminar en caliente.
- Permite plastificar documentos.
- Acabado transparente que permite visualizar los documentos sin problemas.
- Protege los documentos importantes manteniendolos aislados de los agentes externos que los pudiesen dañar como la humedad, agua y arrugas.
- Preserva los documentos de manera íntegra aumentando su durabilidad e impidiendo su adulteración.
- Una vez aplicado queda sellado por todos los bordes con una terminación uniforme y transparente.
- La laminación se realiza aplicando calor a través de los rodillos de una máquina termolaminadora.
- Estas láminas de termolaminado permiten una laminación de gran calidad, convirtiéndola en un adecuado producto para escuelas, universidades, laboratorios y Oficinas.

Usos

- Este Pouch/ lámina permite plastificar todo tipo de documentos, carnés, certificados, licencias, presentaciones, fotografías etc. Prolongando la durabilidad de sus documentos y manteniendolos seguros y protegidos de los agentes externos.

Modo de Uso

- Abra el Pouch o Sobre para termolaminar y ubique el documento que desea laminar centrado dentro de él.
- Debe dejar un borde mínimo de 3mm libre para permitir que el termolaminado tenga un sellado correcto.
- Inserte el Pouch o lámina en la ranura de entrada de la máquina termolaminadora, con el borde sellado hacia adelante, es decir el borde sellado debe entrar primero en la máquina.
- Procure alinear muy bien el Pouch con las líneas de entrada frontales a la máquina para evitar atascos.
- Si el documento plastificado queda blando, significa que el proceso requiere más calor, corrija esto

aumentando la temperatura.
- Si el documento plastificado queda arrugado u ondeado, es que la temperatura es muy alta, corrija esto bajando la temperatura desde el potenciómetro.
- Cuando el documento ha emergido en un 100% de la máquina colóquelo en una superficie plana para que se enfríe antes de manipularlo.

Recomendaciones
- No exponer a altas temperaturas previo a la termolaminación.
- Producto no apto para niños pequeños.